משרד התרבות והספורט

משרד ראש הממשלה

כנס ראש הממשלה לשפה העברית
בשיתוף משרד התרבות והספורט

שלישי-שישי | י"א-י"ד באדר א', תשע"ד
11-14.2.2014 בהיכל התרבות ראשון לציון

יום שלישי
י"א באדר א'
11.2.14

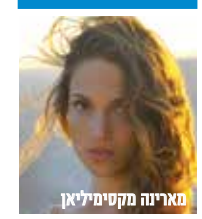
מארינה מקסימיליאן

יהורם גאון

אודיטוריום | 14:30
ילדים ואפליקציה
השלכות העידן הדיגיטלי על מיומנויות תקשורתיות אצל ילדים
בהשתתפות: האנתרופולוג **תמיר ליאון**, ד"ר **דרור אידר**, **מיכל דליות**, היוצרת **שוש שלם**
מנחה: **ציפי גון גרוס**

אולם מחול א' | 16:00
נלחמים על השפה
מושב מיוחד לציון 100 שנים למלחמת השפות בשיתוף עם האגודה לחקר השפה **והחברה בישראל**. בהשתתפות: פרופ' **זהר שביט**, ד"ר **ראובן גפני**, פרופ' **חיים באר**
משתתף ומנחה: **רוביק רוזנטל**

אודיטוריום | 17:30
עברית היא לא שפה זרה
מפעל הנחלת השפה העברית בתפוצות
המושב בראשות **אברהם דובדבני**, יו"ר ההסתדרות הציונית העולמית,
בהשתתפות אישי ציבור ואנשי אקדמיה.
מנחה: **רינו צרור**
מופע אמנותי: **מארינה מקסימיליאן** ואמה **אלה בלומין**, **אדם קליינברג** - זוכה "הללויה" תחרות שירה בינלאומית לצעירי העם היהודי

אולם מרכזי | 21:00
מופע פתיחה חגיגי
טקס הענקת פרס ראש הממשלה ללשון עברית ע"ש אליעזר בן יהודה
במעמד שרת התרבות והספורט ח"כ **לימור לבנת**, ראש עיריית ראשון לציון **דב צור**
הנחייה ומופע אמנותי: **יהורם גאון**, במבחר משירי נעמי שמר במלאות עשור לפטירתה

יום רביעי
י"ב באדר א'
12.2.14

יוני רכטר

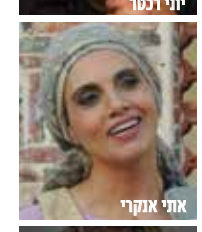
אתי אנקרי

ערן צור

אודיטוריום | 14:00
עיון בדיון
על השיח הדבור בכיתה ובתקשורת - יום עיון למדריכים ולמורים לעברית בשיתוף משרד החינוך, אגף א' לחינוך יסודי והמזכירות הפדגוגית - הפיקוח על הוראת העברית
משתתפים: ד"ר **עליזה עמיר**, **אתי בוקשפן**, **דליה הלוי**, **עדנה יובינר**, ד"ר **רחל רוזנר**
הלה אתקין, **אירית כהן** מרצה אורחת: **איילה חסון**

אולם מחול ב' | 16:30
קריאה תמה
קריאה כפרשנות וקריאה תמה להנאה אסתטית - מימי המקרא ועד ימינו
בהשתתפות: פרופ' **אביגדור שנאן**, **דן כנר**

אודיטוריום | 19:00
שושנת פלאים
משירי שאול טשרניחובסקי במלאות 70 לפטירתו
בשיתוף הספרייה הלאומית
מנחה: **קובי מידן**, דברי עיון: פרופ' **אורציון ברתנא** וד"ר **עמינדב דיקמן**
מופע אמנותי: **נטלי עטיה**, **אורי בנאי**, **חני דינור**, **מיקה קרני**, **רמי הראל**

אולם מרכזי | 21:00
אומרים אהבה יש בעולם
שירי המשוררים של אריק איינשטיין לצד השירים שכתב גלצ
בהשתתפות: **יוני רכטר**, **יצחק קלפטר**, **שם טוב לוי**, **אתי אנקרי**, **מאיה בלזיצמן**
ארז לב ארי, **יהלי סובול**, **ערן צור**, **רונה קינן**, **רוני אלטר**
דברי עיון: **רוני סומק ויענקל'ה רוטבליט**
עורך ומנחה: **יואב קוטנר** מנהל מוסיקלי: **עדי רנרט**

הענקת פרס ראש עיריית ראשון לציון, על יצירתיות בשפה העברית
ע"ש מאיר אריאל

יום חמישי
י"ג באדר א'
13.2.14

אודיטוריום | 14:30
תרגום לעברית ומתנה
מושב האקדמיה ללשון עברית
יו"ר המושב: ד"ר **עפרה תירוש-בקר**
בהשתתפות: פרופ' **סיריל אסלנוב**, ד"ר **עמינדב דיקמן**

אולם מחול ב' | 16:00
מרדכי טביב ויצירתו: השדה ההיסטורי, הספרותי והלשוני
מושב מיוחד לרגל השקת הרומן השלישי פרי עטו "כערער בערבה"
יו"ר המושב: פרופ' **עוזי שביט**, בהשתתפות: פרופ' **בת-ציון עראקי קלורמן**
פרופ' **יפה ברלוביץ**, ד"ר **אורי מלמד** זמרת אורחת: **גילה בשארי**

רונה קינן

אודיטוריום | 18:30
טוב שהעולם גדול
מופע משירי אבות ישורון, בעקבות הוצאת ספר-דיסק משיריו
בהשתתפות: **כרמי זיסאפל**, **ערן ויץ**, **שי צברי**
אורחים מיוחדים: **אלי מגן**, **רונה קינן**, **תמר קפלנסקי**

מוני מושונוב

אולם מופת ראשון לציון | 20:00
ההגיונרים - הכנס השנתי
מפגש למחברים ולפותרים של תשבצי הגיון
מנחה: **ליאור ליאני** אמנית אורחת: **שרית סרי**

נתן דטנר

אולם מרכזי | 21:00
ובתפקיד הראשי: העברית!
זוכה פרס ישראל הקאמרי תיאטרון הלאומי של תל אביב
התיאטרון הקאמרי חוגג 70 שנות מחזאות ישראלית
מנחה: **נתן דטנר**, משתתפים (לפי סדר א'-ב'): **אקי אבני**, **אלינור אהרון בן אבי**
דור אוחיון, **שרונה אלימלך**, **דביר בנדק**, **עירית בנדק**, **לילאן ברטו**, **אסף גולדשטיין**
אילי גוליצקי, **יוסי גרבר**, **רוני דותן**, **ציון חורי**, **אוהד יהודאי**, **הלנה ירלובה**, **שחר ישי**
איציק כהן, **יפעת כהן**, **רז למפרט**, **מוני מושונוב**, **אילן ממן**, **חנה מרון**, **יונה עטרי**
מיי פינגולד, **אופיר צמח**, **שני שאולי**, **איה שבא**, **אסף שגב**, **אולה שור סלקטר**
שמרית ששון, **עמוס תמם**
עורך ומפיק: **אבי גז** מנהל מוסיקלי: **יוסי בן נון** עיצוב תלבושות: **יובל כספין**

יום שישי
י"ד באדר א'
14.2.14

אולם מרכזי | 10:00
בוקר של הומור וסאטירה לזכרו של ספי ריבלין
שפת ההומור שלי - יוצרים מסבירים איך פועל מנגנון ההומור שלהם
משתתפים: **אילן רונן** על שפת ההומור של **ספי ריבלין**, **דנה מודן** על ההומור בסדרה קומית, **אודיה קורן** על אמנות הפאנצ', **אבי הזמר** על החיים האמיתיים של דמות פיקטיבית, **רועי בר נתן** על אמנות החיקוי, **רחלי רוטנר** ו**אריאל וייסמן** על ההומור הויראלי ברשת

צלם: ראובן קפוצ'ינסקי

אולם מרכזי | 12:00
מניקוי ראש ועד ארץ נהדרת - סאטירה מאז ועד היום
התמורות בשפה ובנושאי הסאטירה הישראלית לאורך השנים, צפיה בקטעים
מניקוי ראש, חרצופים, ארץ נהדרת, מצב האומה, לאטמה ועוד
משתתפים: **עירית לינור**, **רענן שקד**, **רוגל אלפר** מנחה: **ג'קי לוי**

תערוכות חדשות

אבני שפה
בגלריה העירונית בית קנר, רחוב רוטשילד 7
אוצרת: **אפי גן**

עבריתוש
בגלריית האכסדרה, בניין העירייה, רחוב הכרמל 20
אוצרת: **חן בללי**

פתיחה חגיגית במוצ"ש, 25.1.14
בשעה 20:00 בבית קנר
בשעה 21:00: סיור בתערוכה עבריתוש

עיצוב: **דאלי** פרסום | **בלגין** | הזכות לשינויים שמורה

ירושלים עיר הקודש

ירושלים עיר הקודש

ירושלים עיר הקודש